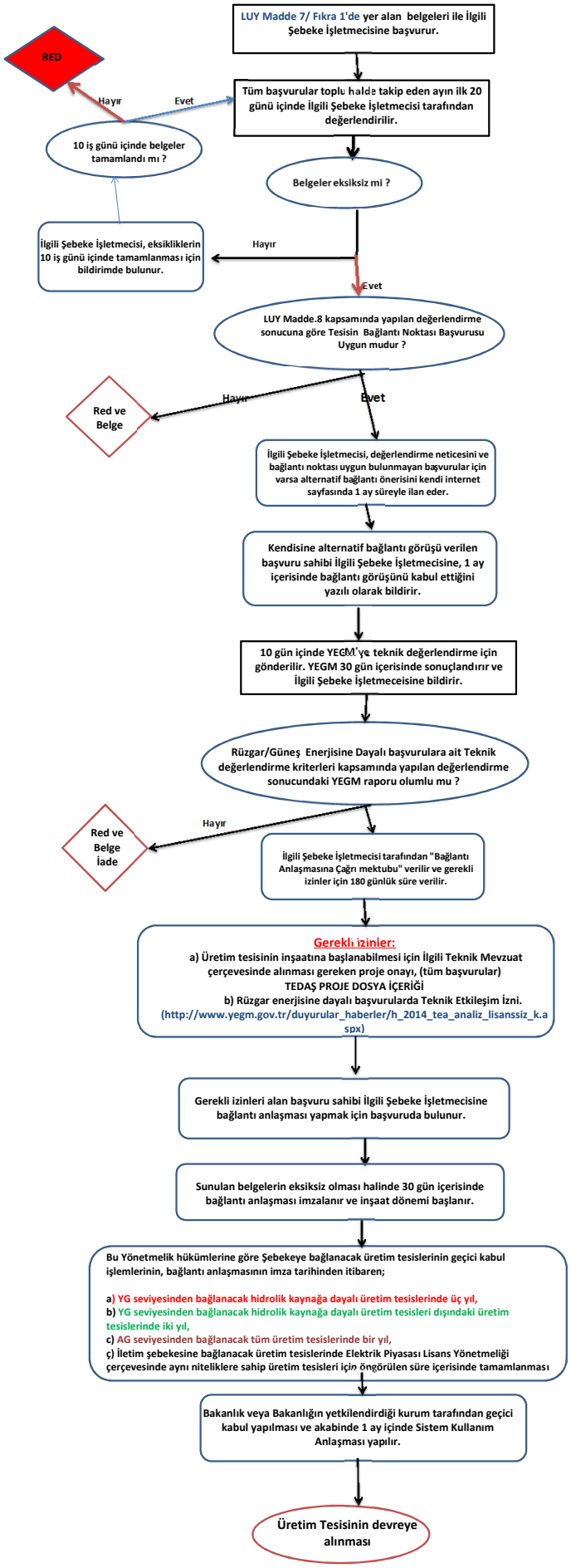
LUY Madde 7/ Fıkra 1'de yer alan belgeleri ile İlgili Şebeke İşletmecisine başvurur.
RED
Hayır
Evet
Tüm başvurular toplu halde takip eden ayın ilk 20 günü içinde İlgili Şebeke İşletmecisi tarafından değerlendirilir.
10 iş günü içinde belgeler tamamlandı mı ?
Belgeler eksiksiz mi ?
İlgili Şebeke İşletmecisi, eksikliklerin 10 iş günü içinde tamamlanması için bildirimde bulunur.
Hayır
Evet
LUY Madde.8 kapsamında yapılan değerlendirme sonucuna göre Tesisin Bağlantı Noktası Başvurusu Uygun mudur ?
Red ve Belge
Hayır
Evet
İlgili Şebeke İşletmecisi, değerlendirme neticesini ve bağlantı noktası uygun bulunmayan başvurular için varsa alternatif bağlantı önerisini kendi internet sayfasında 1 ay süreyle ilan eder.
Kendisine alternatif bağlantı görüşü verilen başvuru sahibi İlgili Şebeke İşletmecisine, 1 ay içerisinde bağlantı görüşünü kabul ettiğini yazılı olarak bildirir.
10 gün içinde YEGM'ye teknik değerlendirme için gönderilir. YEGM 30 gün içerisinde sonuçlandırır ve İlgili Şebeke İşletmeceisine bildirir.
Rüzgar/Güneş Enerjisine Dayalı başvurulara ait Teknik değerlendirme kriterleri kapsamında yapılan değerlendirme sonucundaki YEGM raporu olumlu mu ?
Red ve Belge İade
Hayır
İlgili Şebeke İşletmecisi tarafından "Bağlantı Anlaşmasına Çağrı mektubu" verilir ve gerekli izinler için 180 günlük süre verilir.
Gerekli izinler:
a) Üretim tesisinin inşaatına başlanabilmesi için İlgili Teknik Mevzuat çerçevesinde alınması gereken proje onayı, (tüm başvurular)
TEDAŞ PROJE DOSYA İÇERİĞİ
b) Rüzgar enerjisine dayalı başvurularda Teknik Etkileşim İzni.
(http://www.yegm.gov.tr/duyurular_haberler/h_2014_tea_analiz_lisanssiz_k.aspx)
Gerekli izinleri alan başvuru sahibi İlgili Şebeke İşletmecisine bağlantı anlaşması yapmak için başvuruda bulunur.
Sunulan belgelerin eksiksiz olması halinde 30 gün içerisinde bağlantı anlaşması imzalanır ve inşaat dönemi başlanır.
Bu Yönetmelik hükümlerine göre Şebekeye bağlanacak üretim tesislerinin geçici kabul işlemlerinin, bağlantı anlaşmasının imza tarihinden itibaren;
a) YG seviyesinden bağlanacak hidrolik kaynağa dayalı üretim tesislerinde üç yıl,
b) YG seviyesinden bağlanacak hidrolik kaynağa dayalı üretim tesisleri dışındaki üretim tesislerinde iki yıl,
c) AG seviyesinden bağlanacak tüm üretim tesislerinde bir yıl,
ç) İletim şebekesine bağlanacak üretim tesislerinde Elektrik Piyasası Lisans Yönetmeliği çerçevesinde aynı niteliklere sahip üretim tesisleri için öngörülen süre içerisinde tamamlanması
Bakanlık veya Bakanlığın yetkilendirdiği kurum tarafından geçici kabul yapılması ve akabinde 1 ay içinde Sistem Kullanım Anlaşması yapılır.
Üretim Tesisinin devreye alınması